

PIANTA PIANO SEMINTERRATO, stato di progetto

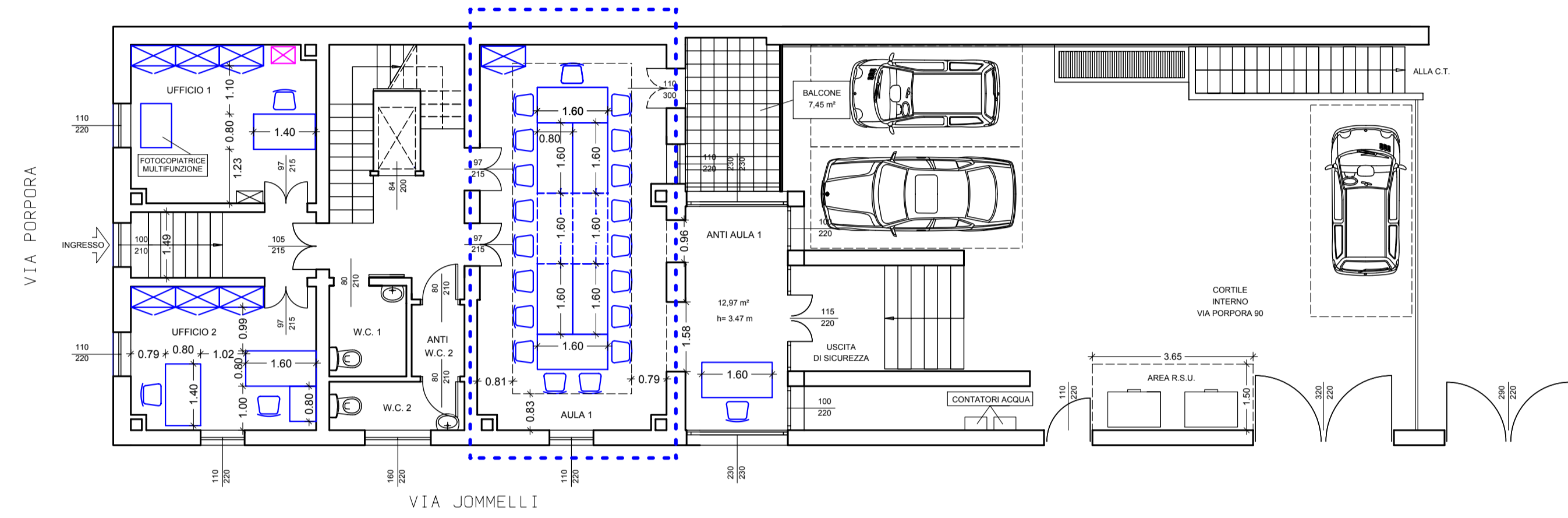

PIANTA PIANO RIALZATO, stato di progetto

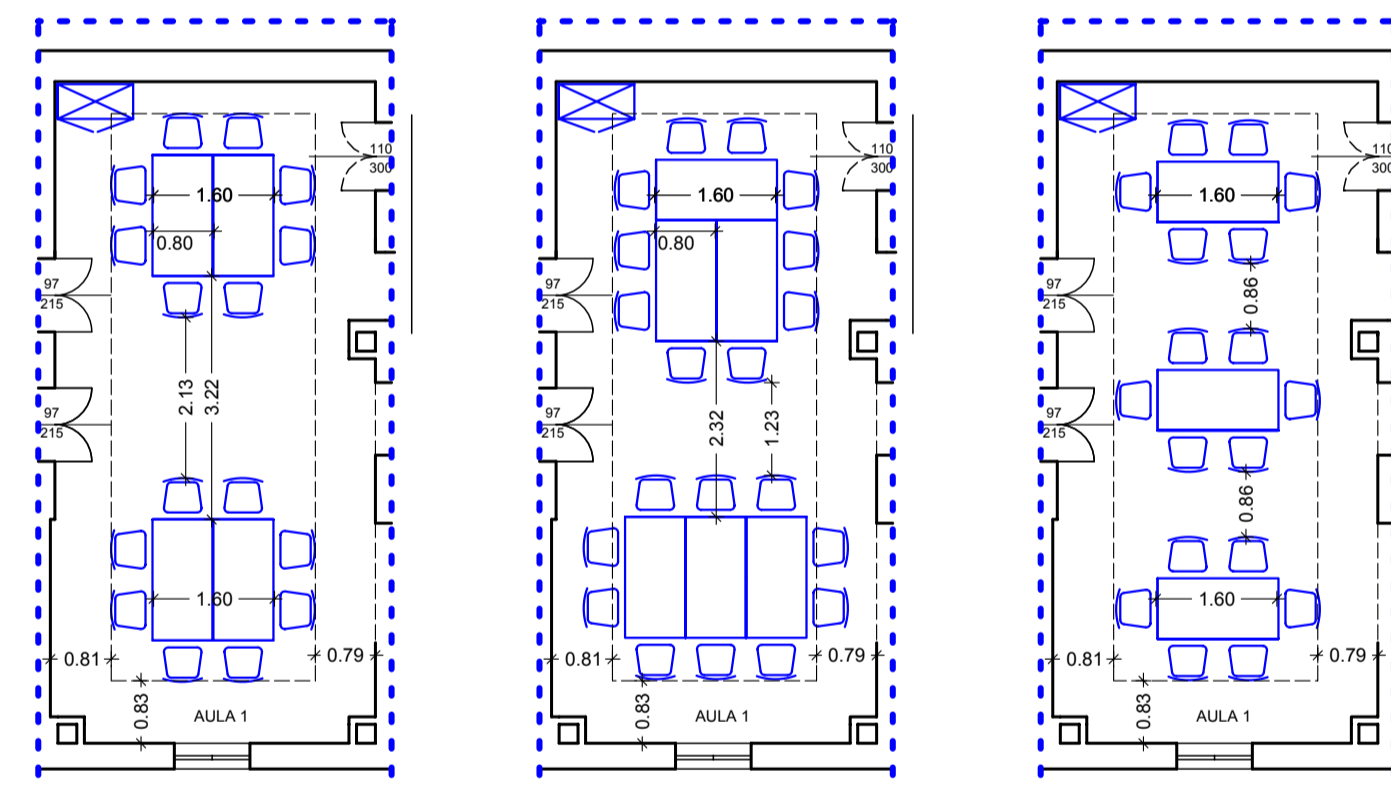

IPOTESI A
DISPOSIZIONE ARREDI
AULA 1

IPOTESI B
DISPOSIZIONE ARREDI
AULA 1

IPOTESI C
DISPOSIZIONE ARREDI
AULA 1

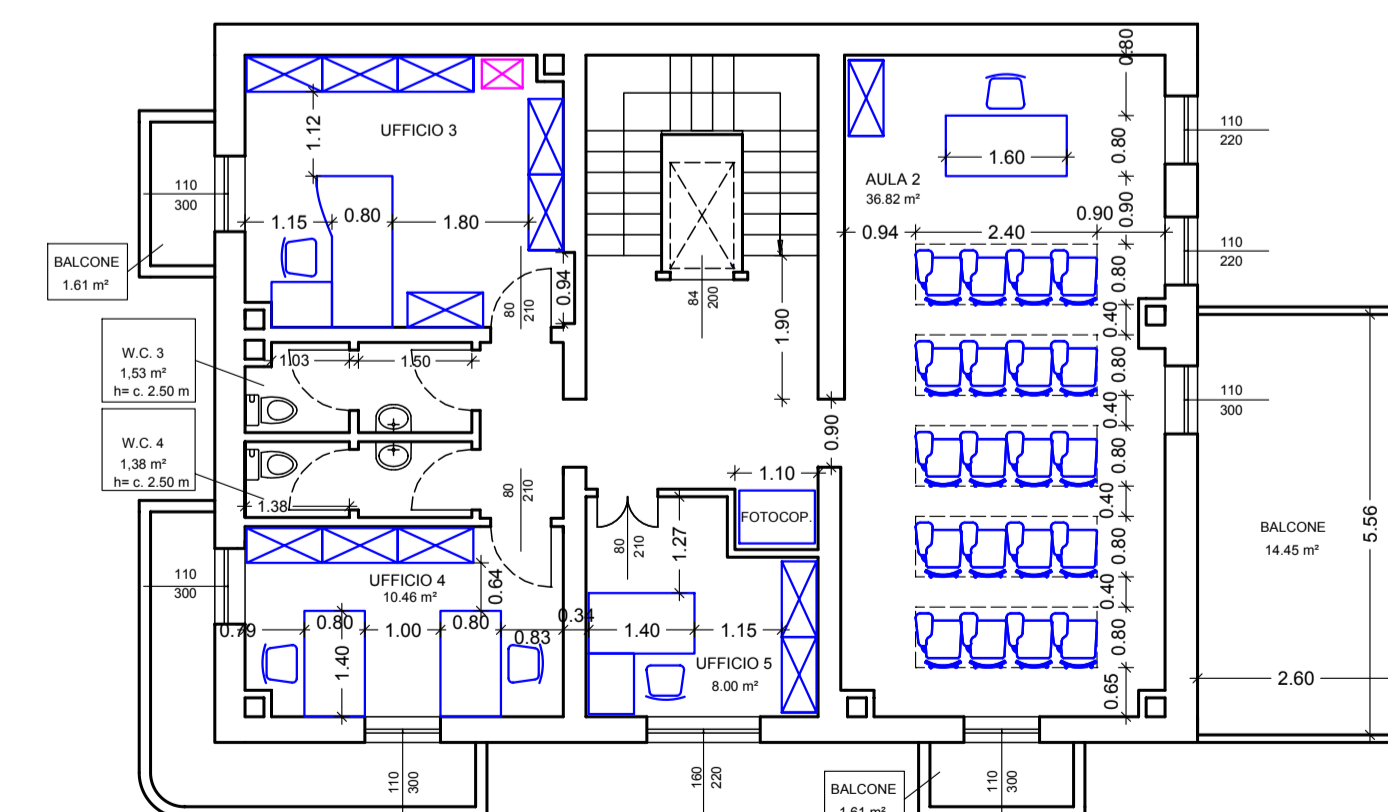

PIANTA PIANO PRIMO, stato di progetto

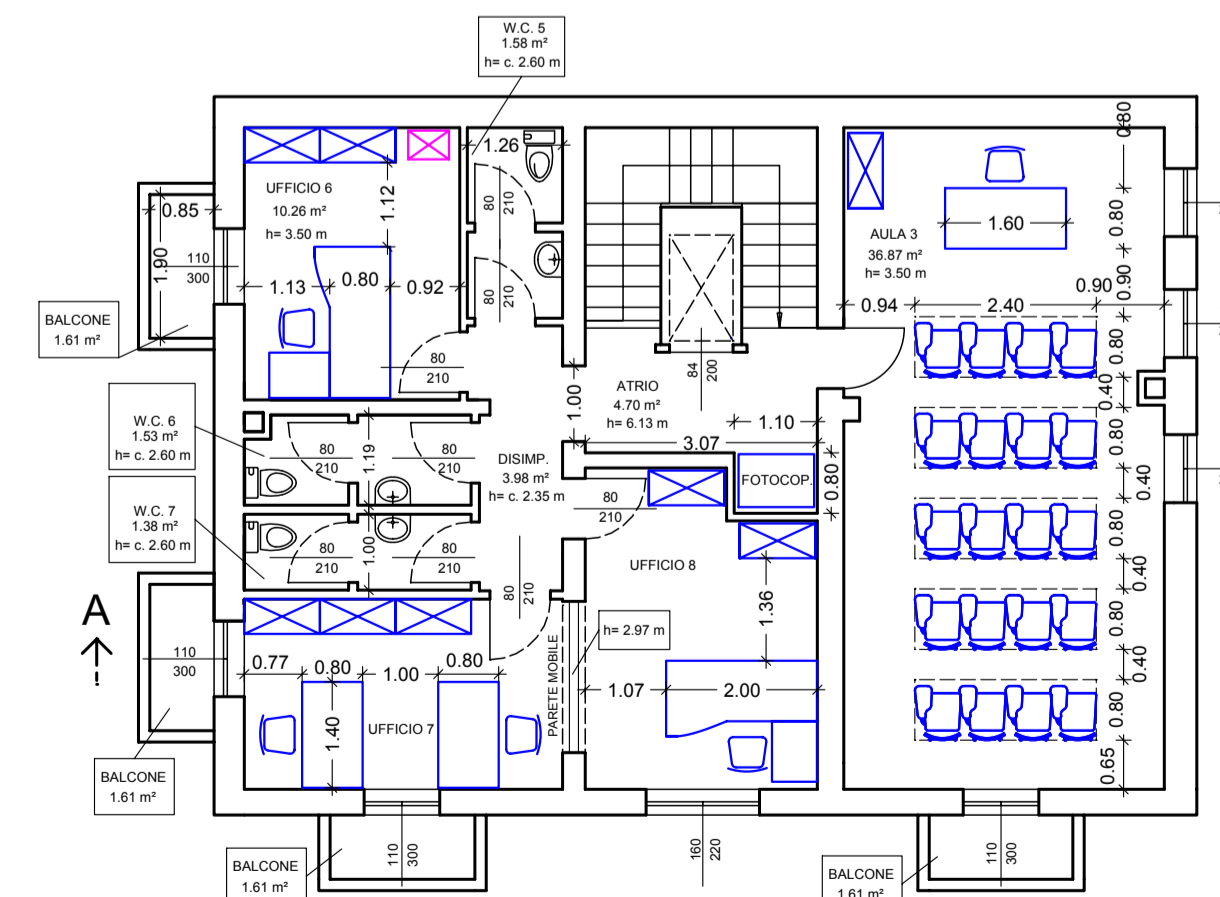

PIANTA PIANO SECONDO, stato di progetto

Legenda	
	armadio, 2 ante con serratura e ripiani interni, cm 100x46x236
	armadio portadocumenti meccanico con chiave a doppia mappa cm 54 x 38 x 150h
	scrivania di cm 160 x 80
	scrivania di cm 200 x 80/100
	scrivania di cm 140 x 80
	allunghi per scrivania 80 x 60
	poltroncine operative con braccioli, sedile e schienale in termoplastica
	sedia con tavolino incorporato
	scaffali 120 x 32
	scaffali 100 x 32
	scaffali 80 x 32

COMUNE DI MILANO

PROVINCIA DI MILANO

COMMITTENTE:
FONDAZIONE ESAE
 Piazza Castello, 3 - 20121 Milano

RIFERIMENTI:
 EDIFICIO DI VIA PORPORA 90 - MILANO

PROPRIETARIO:

PROGETTO REALIZZAZIONE LOCALI UFFICIO

DISPOSIZIONE DEGLI ARREDI

TAVOLA N°:
1

-PIANO SEMINTERRATO
 -PIANO RIALZATO
 -PIANO PRIMO
 -PIANO SECONDO

DATA :
 DICEMBRE 2009

SCALA :
1:100

AGGIORNAMENTO :
 03.12.2009

PROGETTISTA :

FABIO CUSATELLI
 architetto

via delle Rose, 3
 21010 - Porto Valtravaglia
 (VA) fraz. Mussolino
 tel. 0332 548643 fax. 0332 546766

IN FASE DI STAMPA CONSERVARE IL FORMATO DEL FOGLIO A1 PER OTTENERE LA SCALA 1:100. DIVERSAMENTE SI OTTERRA' UN DISEGNO FUORISCALA

SUB. B